# KOCAELİ
# G22-b-19-d

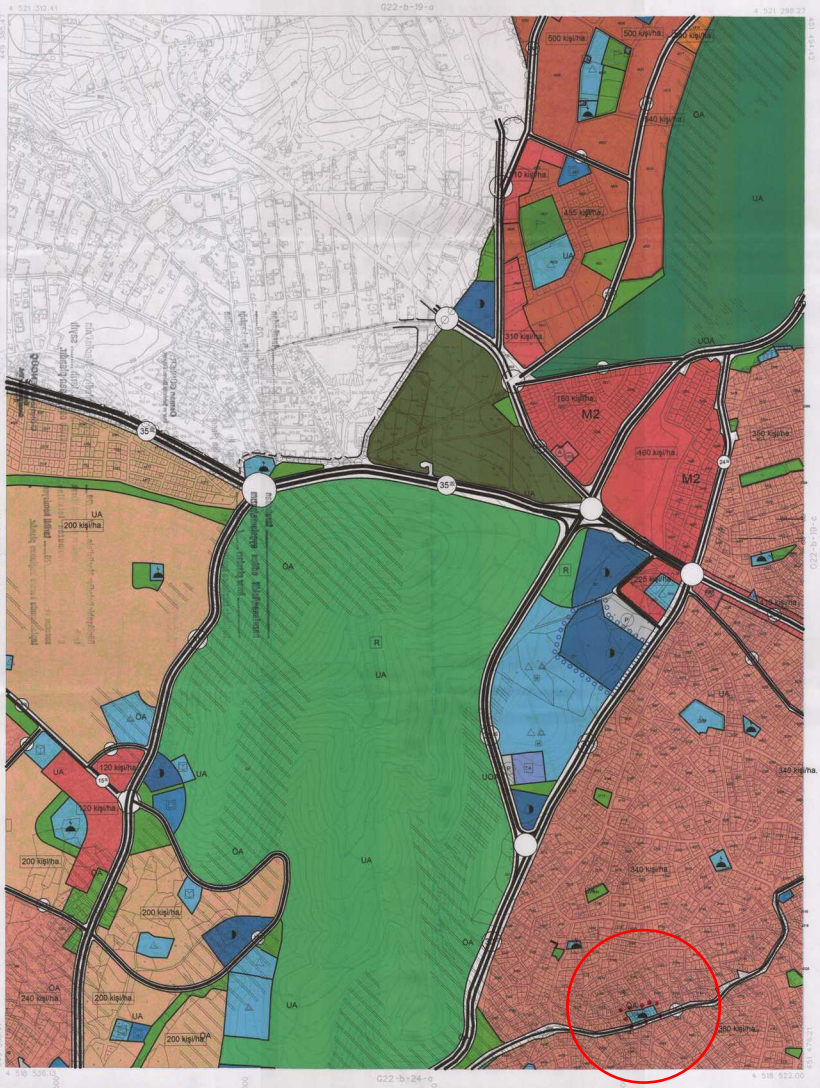


1:5000

ONAY

Kocaeli Büyükşehir Belediyesi
Tarafından Fotogrametrik Yöntemle Yapılırken Kocaeli İline Ait 1:5000 Ölçekli Sayısal Halihazır Harita 31/4 Sayılı İmar Kanunun 7/a Maddesine Göre İnceledi ve Onandı.

15.08.2006

Hazıran 2005 Tarihli Hava Fotoğrafiarından Üretilmiştir.

Yapımcı Firma : ANA-KENT Plantasyon Şehirsilik Harita Mimarlık İnşaat Sanayi Ticaret Ltd. Sti.

Proje Mühendisi
Hasan Tanvel SÜDÜR

Proje MÜHİSİ
Necati ÖLGÜDÜGLU

KONTROL

İsmail SEYREK
Harita Mühendisi
Halihazır Harita Şefi

Seyfan ONUR
Harita Yüksek Mühendisi
Harita Kadastro Müdür Vekili

KOCAELİ - G22-b-19-d